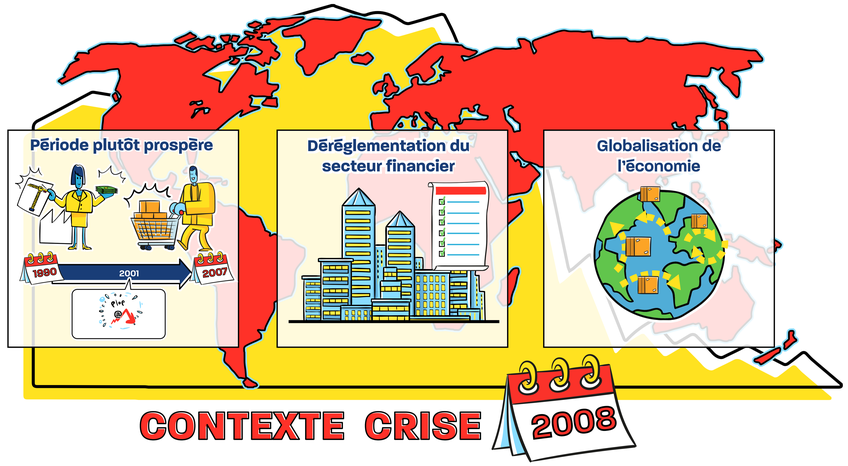

ÉTATS-UNIS

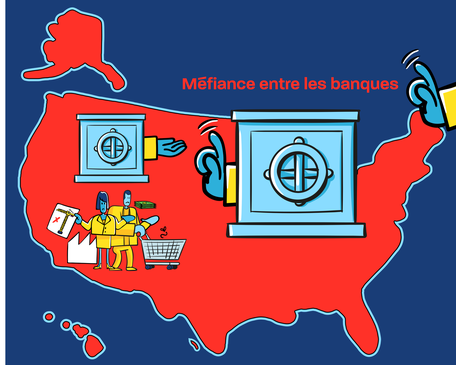

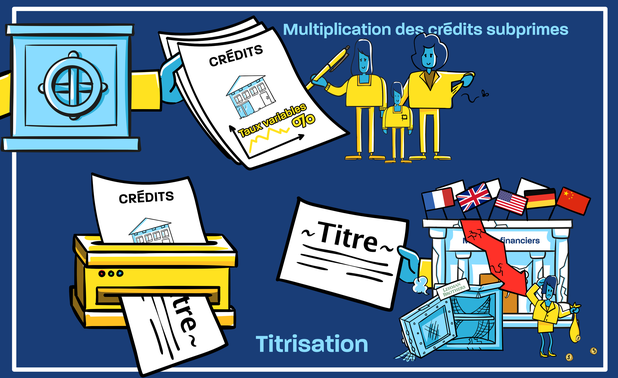

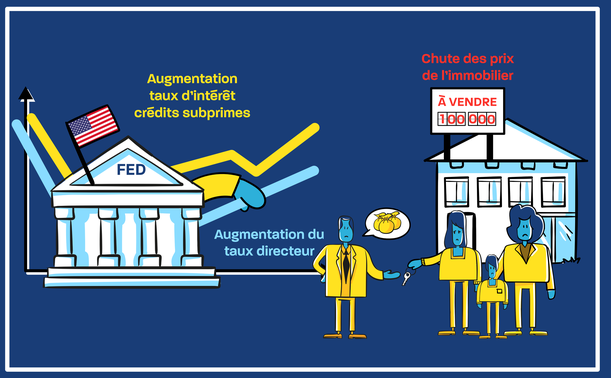

PROPAGATION GÉOGRAPHIQUE

EUROPE

Détenteurs de titres subprimes

Effets de la récession américaine

PAYS ÉMERGENTS

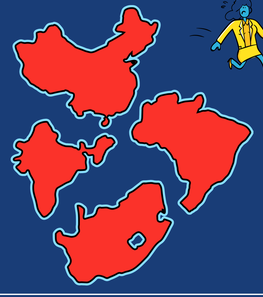

Fuite des capitaux étrangers

Chute des cours des matières premières

MONDE

Baisse des échanges commerciaux internationaux

POUR CONTRER CETTE CRISE

Baisse des taux directeurs et Politiques monétaires non conventionnelles

Sauvetage d'acteurs financiers clés

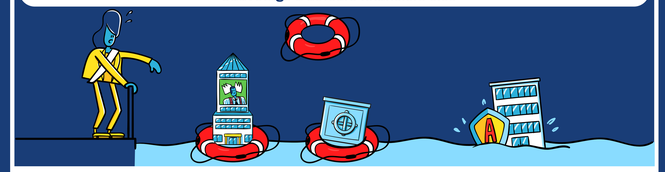

Plans de relance budgétaire

Renforcement de la régulation du système financier
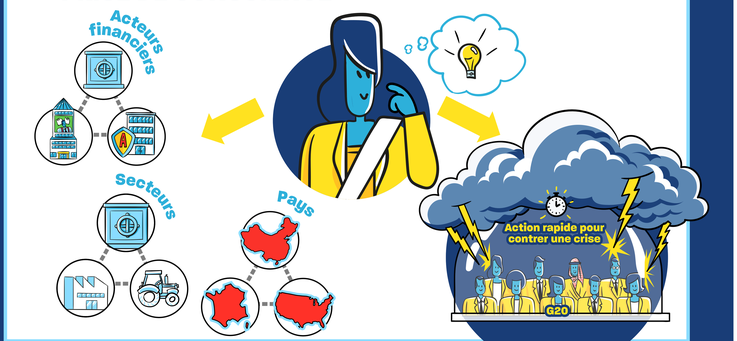
PRISE DE CONSCIENCE